

B3 形狀

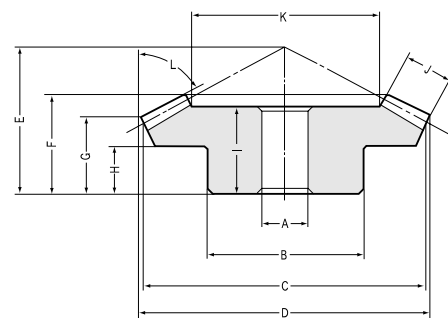

B4 形狀

## 齒數比 1.5 ■ 模數 2~5

| 產品型號                | 旋向 | 模數       | 齒數       | 內徑  | 穀輪徑 | 節徑  | 頂圓直徑   | 裝配距離 | 全長    | 齒頂距離  | 穀輪長   | 內徑長 | 齒幅 |
|---------------------|----|----------|----------|-----|-----|-----|--------|------|-------|-------|-------|-----|----|
|                     |    | <i>m</i> | <i>z</i> | AH7 | B   | C   | D      | E    | F     | G     | H     | I   | J  |
| <b>SBS2 -3020R</b>  | R  | 2        | 30       | 12  | 35  | 60  | 61.36  | 40   | 26.8  | 21.02 | 15    | 23  | 11 |
| <b>SBS2 -2030L</b>  | L  |          | 20       | 10  | 30  | 40  | 43.49  | 45   | 24.96 | 16.16 | 11.67 | 22  |    |
| <b>SBS2.5-3020R</b> | R  | 2.5      | 30       | 15  | 45  | 75  | 77.09  | 50   | 33.86 | 26.56 | 18    | 30  | 15 |
| <b>SBS2.5-2030L</b> | L  |          | 20       | 12  | 40  | 50  | 54.43  | 55   | 30.88 | 18.98 | 14.17 | 28  |    |
| <b>SBS3 -3020R</b>  | R  | 3        | 30       | 16  | 50  | 90  | 92.21  | 55   | 35.34 | 26.66 | 17    | 31  | 17 |
| <b>SBS3 -2030L</b>  | L  |          | 20       | 16  | 45  | 60  | 65.58  | 70   | 40.17 | 26.86 | 20    | 37  |    |
| <b>SBS4 -3020R</b>  | R  | 4        | 30       | 20  | 70  | 120 | 122.85 | 75   | 47.49 | 37.14 | 25    | 40  | 20 |
| <b>SBS4 -2030L</b>  | L  |          | 20       | 20  | 60  | 80  | 87.34  | 90   | 48.17 | 32.45 | 23.33 | 43  |    |
| <b>SBS5 -3020R</b>  | R  | 5        | 30       | 25  | 90  | 150 | 153.67 | 90   | 58.08 | 42.75 | 24    | 50  | 30 |
| <b>SBS5 -2030L</b>  | L  |          | 20       | 22  | 80  | 100 | 109.2  | 110  | 61.62 | 38.07 | 28.33 | 56  |    |

## 齒數比 2 ■ 模數 1~5

|                     |   |     |    |    |     |     |        |     |       |       |       |    |    |
|---------------------|---|-----|----|----|-----|-----|--------|-----|-------|-------|-------|----|----|
| <b>SBS1 -4020R</b>  | R | 1   | 40 | 8  | 25  | 40  | 40.52  | 22  | 15.02 | 12.52 | 8     | 12 | 6  |
| <b>SBS1 -2040L</b>  | L |     | 20 | 6  | 16  | 20  | 22.08  | 28  | 13.73 | 8.52  | 7     | 12 |    |
| <b>SBS1.5-4020R</b> | R | 1.5 | 40 | 10 | 38  | 60  | 60.75  | 35  | 24.93 | 20.75 | 15    | 22 | 10 |
| <b>SBS1.5-2040L</b> | L |     | 20 | 8  | 25  | 30  | 33.08  | 46  | 25.45 | 16.77 | 14.75 | 24 |    |
| <b>SBS2 -4020R</b>  | R | 2   | 40 | 12 | 40  | 80  | 81     | 45  | 32.27 | 26    | 18    | 27 | 15 |
| <b>SBS2 -2040L</b>  | L |     | 20 | 12 | 32  | 40  | 44.1   | 60  | 34.04 | 21.02 | 18    | 32 |    |
| <b>SBS2.5-4020R</b> | R | 2.5 | 40 | 15 | 50  | 100 | 101.27 | 55  | 39.65 | 31.27 | 20    | 34 | 20 |
| <b>SBS2.5-2040L</b> | L |     | 20 | 12 | 40  | 50  | 55.2   | 75  | 43.61 | 26.3  | 22.5  | 40 |    |
| <b>SBS3 -4020R</b>  | R | 3   | 40 | 20 | 60  | 120 | 121.48 | 65  | 45.76 | 36.47 | 24    | 38 | 22 |
| <b>SBS3 -2040L</b>  | L |     | 20 | 16 | 50  | 60  | 66.07  | 90  | 50.63 | 31.52 | 27.5  | 47 |    |
| <b>SBS4 -4020R</b>  | R | 4   | 40 | 20 | 70  | 160 | 162.07 | 80  | 53.69 | 42.07 | 28    | 45 | 28 |
| <b>SBS4 -2040L</b>  | L |     | 20 | 20 | 60  | 80  | 88.5   | 120 | 66.24 | 42.12 | 35    | 62 |    |
| <b>SBS5 -4020R</b>  | R | 5   | 40 | 25 | 100 | 200 | 202.54 | 90  | 55.02 | 42.54 | 26    | 50 | 30 |
| <b>SBS5 -2040L</b>  | L |     | 20 | 22 | 80  | 100 | 110.45 | 140 | 68.48 | 42.61 | 35    | 63 |    |

## 齒數比 2 ■ 模數 2.5~4

|                     |   |     |    |    |    |     |        |     |       |       |       |    |    |
|---------------------|---|-----|----|----|----|-----|--------|-----|-------|-------|-------|----|----|
| <b>SBS2.5-3618R</b> | R | 2.5 | 36 | 15 | 55 | 90  | 91.29  | 43  | 28.38 | 21.79 | 13    | 24 | 16 |
| <b>SBS2.5-1836L</b> | L |     | 18 | 12 | 38 | 45  | 50.3   | 64  | 34.06 | 20.32 | 17.25 | 32 |    |
| <b>SBS3 -3618R</b>  | R | 3   | 36 | 20 | 60 | 108 | 109.53 | 52  | 34.82 | 26.53 | 17    | 30 | 20 |
| <b>SBS3 -1836L</b>  | L |     | 18 | 16 | 46 | 54  | 60.28  | 75  | 39.78 | 22.57 | 19    | 37 |    |
| <b>SBS4 -3618R</b>  | R | 4   | 36 | 20 | 70 | 144 | 145.99 | 72  | 48.84 | 37.99 | 25    | 42 | 26 |
| <b>SBS4 -1836L</b>  | L |     | 18 | 20 | 60 | 72  | 80.19  | 100 | 52.51 | 30.05 | 25    | 49 |    |

【附註】表中所刊載的齒頂圓直徑，全長及齒頂距離均為理論值，因為齒頂部已倒 R 角加工，因此實際的尺寸會有所不同。

【注 1】內徑因受熱處理的影響會產生變形，如需按表中所記尺寸使用時，請再予以鉸孔等加工。

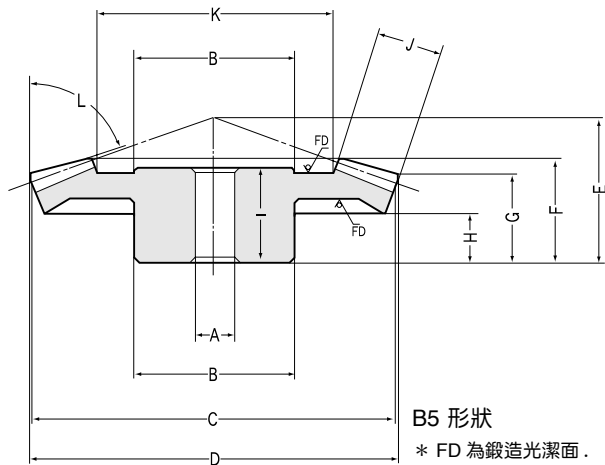

## 共同規格

|      |               |       |          |
|------|---------------|-------|----------|
| 精度等級 | JIS B 1704 4級 | 齒面硬度  | 48~53HRC |
| 齒形   | Gleason       | 表面處理  | 染黑處理     |
| 壓力角  | 20°           | 齒面精加工 | 切削       |
| 螺旋角  | 35°           | 切齒基準面 | 內徑       |
| 材質   | S45C          | 追加工   | 齒部以外可    |
| 熱處理  | 齒面高周波熱處理      |       |          |

| 支撐面直徑<br>K     | 齒頂圓錐角<br>L        | 形狀       | 容許力矩 (N·m) 注2  |                | 容許力矩 (kgf·m)           |                        | 齒隙 (mm)     | 質量 (kg)      | 產品型號                                       |
|----------------|-------------------|----------|----------------|----------------|------------------------|------------------------|-------------|--------------|--|
|                |                   |          | 彎曲強度           | 面壓強度           | 彎曲強度                   | 面壓強度                   |             |              |  |
| 37.56<br>21.34 | 58°20'<br>37°05'  | B4<br>B3 | 15.37<br>10.48 | 11.28<br>7.522 | ( 1.567 )<br>( 1.069 ) | ( 1.15 )<br>( 0.767 )  | 0.06 ~ 0.16 | 0.25<br>0.12 | <b>SBS2 -3020R</b><br><b>BS2 -2030L</b>    |
| 45.61<br>27.42 | 61°01'<br>37°41'  | B4<br>B3 | 31.68<br>21.6  | 23.55<br>15.7  | ( 3.23 )<br>( 2.203 )  | ( 2.401 )<br>( 1.601 ) | 0.07 ~ 0.17 | 0.55<br>0.23 | <b>SBS2.5-3020R</b><br><b>SBS2.5-2030L</b> |
| 57.14<br>34.71 | 59°20'<br>38°45'  | B4<br>B3 | 52.85<br>36.05 | 39.72<br>26.48 | ( 5.389 )<br>( 3.676 ) | ( 4.05 )<br>( 2.7 )    | 0.08 ~ 0.18 | 0.8<br>0.5   | <b>SBS3 -3020R</b><br><b>SBS3 -2030L</b>   |
| 78.59<br>46.89 | 58°52'<br>38°25'  | B4<br>B3 | 115.4<br>78.74 | 88.14<br>58.76 | (11.77 )<br>( 8.029 )  | ( 8.988 )<br>( 5.992 ) | 0.12 ~ 0.22 | 1.8<br>1.1   | <b>SBS4 -3020R</b><br><b>SBS4 -2030L</b>   |
| 91.22<br>54.83 | 59°19'<br>38°3 1' | B4<br>B3 | 253.4<br>172.9 | 195.2<br>130.1 | (25.84 )<br>(17.63 )   | (19.91 )<br>(13.27 )   | 0.14 ~ 0.24 | 4.4<br>2.5   | <b>SBS5 -3020R</b><br><b>SBS5 -2030L</b>   |

節錐角 大齒輪 56°19' 小齒輪 33°41'

|                 |                  |          |                |                |                          |                          |             |              |  |
|-----------------|------------------|----------|----------------|----------------|--------------------------|--------------------------|-------------|--------------|--|
| 26.58<br>9.17   | 65°20'<br>29°53' | B4<br>B3 | 3,008<br>1,507 | 2,222<br>1,111 | ( 0.3067 )<br>( 0.1537 ) | ( 0.2266 )<br>( 0.1133 ) | 0.03 ~ 0.13 | 0.07<br>0.02 | <b>SBS1 -4020R</b><br><b>SBS1 -2040L</b>   |
| 39.64<br>17.28  | 65°20'<br>29°58' | B4<br>B3 | 10.9<br>5.458  | 8.22<br>4.11   | ( 1.111 )<br>( 0.5566 )  | ( 0.8382 )<br>( 0.4191 ) | 0.05 ~ 0.15 | 0.23<br>0.09 | <b>SBS1.5-4020R</b><br><b>SBS1.5-2040L</b> |
| 48.46<br>20.92  | 65°20'<br>29°58' | B4<br>B3 | 27.79<br>13.93 | 21.32<br>10.66 | ( 2.834 )<br>( 1.42 )    | ( 2.174 )<br>( 1.087 )   | 0.06 ~ 0.16 | 0.5<br>0.19  | <b>SBS2 -4020R</b><br><b>SBS2 -2040L</b>   |
| 59.26<br>20.53  | 65°15'<br>30°18' | B4<br>B3 | 56.36<br>28.23 | 43.74<br>21.87 | ( 5.747 )<br>( 2.879 )   | ( 4.46 )<br>( 2.23 )     | 0.07 ~ 0.17 | 1.1<br>0.4   | <b>SBS2.5-4020R</b><br><b>SBS2.5-2040L</b> |
| 73.78<br>29.63  | 65°03'<br>29°50' | B4<br>B3 | 92.54<br>46.37 | 72.59<br>36.29 | ( 9.437 )<br>( 4.728 )   | ( 7.402 )<br>( 3.701 )   | 0.08 ~ 0.18 | 1.6<br>0.7   | <b>SBS3 -4020R</b><br><b>SBS3 -2040L</b>   |
| 102.39<br>42.8  | 65°30'<br>30°48' | B4<br>B3 | 213.2<br>106.8 | 169.6<br>84.8  | (21.74 )<br>(10.89 )     | (17.29 )<br>(8.647 )     | 0.12 ~ 0.22 | 3.3<br>1.5   | <b>SBS4 -4020R</b><br><b>SBS4 -2040L</b>   |
| 138.94<br>57.84 | 65°26'<br>30°40' | B5<br>B3 | 376<br>188.4   | 302.4<br>151.2 | (38.34 )<br>(19.21 )     | (30.84 )<br>(15.42 )     | 0.14 ~ 0.24 | 6<br>2.9     | <b>SBS5 -4020R</b><br><b>SBS5 -2040L</b>   |

節錐角 大齒輪 63°26' 小齒輪 26°34'

|                |                  |          |                |                |                        |                        |             |             |  |
|----------------|------------------|----------|----------------|----------------|------------------------|------------------------|-------------|-------------|--|
| 57.74<br>25.43 | 65°41'<br>31°11' | B4<br>B3 | 41.74<br>20.9  | 29.3<br>14.65  | ( 4.256 )<br>( 2.131 ) | ( 2.988 )<br>( 1.494 ) | 0.07 ~ 0.17 | 0.75<br>0.3 | <b>SBS2.5-3618R</b><br><b>SBS2.5-1836L</b> |
| 68.27<br>28.59 | 65°32'<br>30°52' | B4<br>B3 | 73.95<br>37.03 | 52.42<br>26.2  | ( 7.541 )<br>( 3.776 ) | ( 5.345 )<br>( 2.672 ) | 0.08 ~ 0.18 | 1.75<br>0.5 | <b>SBS3 -3618R</b><br><b>SBS3 -1836L</b>   |
| 91.87<br>39.74 | 65°21'<br>30°37' | B4<br>B3 | 172.6<br>86.43 | 124.2<br>62.08 | (17.6 )<br>( 8.814 )   | (12.66 )<br>( 6.33 )   | 0.12 ~ 0.22 | 2.7<br>1.5  | <b>SBS4 -3618R</b><br><b>SBS4 -1836L</b>   |

【注2】表中容許力矩是在任意使用條件下計算的參考值。詳細內容請參考第 229 頁。

節錐角 大齒輪 63°26' 小齒輪 26°34'

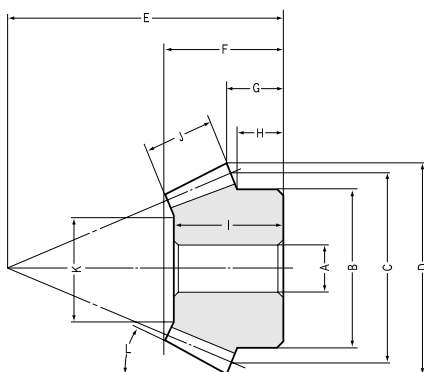

B3 形狀

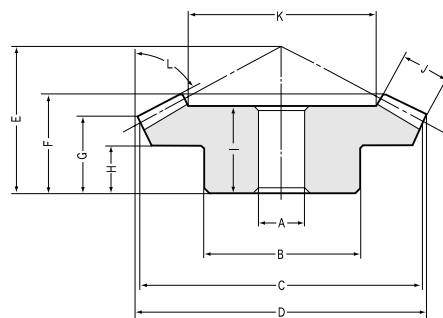

B4 形狀

### 齒數比 2.5 ■ 模數 2~5

| 產品型號                                       | 旋向     | 模數       | 齒數       | 內徑       | 穀輪徑       | 節徑          | 頂圓直徑             | 裝配距離      | 全長             | 齒頂距離           | 穀輪長         | 內徑長        | 齒幅 |
|--|--------|----------|----------|----------|-----------|-------------|------------------|-----------|----------------|----------------|-------------|------------|----|
|  |        | <i>m</i> | <i>z</i> | AH7      | B         | C           | D                | E         | F              | G              | H           | I          | J  |
| <b>SBS2 -4518R</b><br><b>SBS2 -1845L</b>   | R<br>L | 2        | 45<br>18 | 12<br>10 | 48<br>32  | 90<br>36    | 90.79<br>40.42   | 40<br>60  | 27.67<br>28.54 | 22.98<br>15.88 | 15<br>14.2  | 25<br>27.5 | 14 |
| <b>SBS2.5-4518R</b><br><b>SBS2.5-1845L</b> | R<br>L | 2.5      | 45<br>18 | 15<br>12 | 55<br>40  | 112.5<br>45 | 113.49<br>50.35  | 50<br>72  | 34.94<br>33.19 | 28.74<br>16.82 | 18<br>14.75 | 31<br>31.5 | 18 |
| <b>SBS3 -4518R</b><br><b>SBS3 -1845L</b>   | R<br>L | 3        | 45<br>18 | 20<br>16 | 65<br>48  | 135<br>54   | 136.24<br>60.69  | 60<br>85  | 41.65<br>37.82 | 34.55<br>18.84 | 22<br>16.3  | 37<br>36   | 21 |
| <b>SBS4 -4518R</b><br><b>SBS4 -1845L</b>   | R<br>L | 4        | 45<br>18 | 25<br>20 | 80<br>62  | 180<br>72   | 181.57<br>80.86  | 75<br>110 | 50.98<br>48.03 | 40.96<br>21.77 | 24<br>18    | 45<br>46   | 29 |
| <b>SBS5 -4518R</b><br><b>SBS5 -1845L</b>   | R<br>L | 5        | 45<br>18 | 30<br>22 | 100<br>80 | 225<br>90   | 225.81<br>103.87 | 90<br>135 | 57.9<br>56.02  | 46.01<br>25.27 | 28<br>20.5  | 51<br>52.5 | 34 |

### 齒數比 3 ■ 模數 2~5

|  |        |     |          |          |          |               |                 |           |                |                |             |          |    |
|--|--------|-----|----------|----------|----------|---------------|-----------------|-----------|----------------|----------------|-------------|----------|----|
| <b>SBS2 -4515R</b><br><b>SBS2 -1545L</b>   | R<br>L | 2   | 45<br>15 | 12<br>10 | 40<br>24 | 90<br>30      | 90.67<br>34.78  | 40<br>60  | 30.29<br>29.66 | 26.01<br>15.8  | 17<br>14    | 26<br>29 | 15 |
| <b>SBS2.5-4515R</b><br><b>SBS2.5-1545L</b> | R<br>L | 2.5 | 45<br>15 | 15<br>12 | 50<br>30 | 112.5<br>37.5 | 113.32<br>43.36 | 50<br>75  | 38.25<br>38.27 | 32.47<br>19.73 | 22<br>17.5  | 35<br>37 | 20 |
| <b>SBS3 -4515R</b><br><b>SBS3 -1545L</b>   | R<br>L | 3   | 45<br>15 | 20<br>15 | 60<br>38 | 135<br>45     | 135.99<br>52.08 | 55<br>90  | 40.59<br>44.98 | 33.98<br>23.68 | 20<br>21.33 | 35<br>44 | 23 |
| <b>SBS4 -4515R</b><br><b>SBS4 -1545L</b>   | R<br>L | 4   | 45<br>15 | 20<br>16 | 80<br>50 | 180<br>60     | 181.3<br>69.3   | 70<br>115 | 50.62<br>54.37 | 41.95<br>26.55 | 24<br>23.33 | 45<br>52 | 30 |
| <b>SBS5 -4515R</b><br><b>SBS5 -1545L</b>   | R<br>L | 5   | 45<br>15 | 30<br>20 | 90<br>60 | 225<br>75     | 226.61<br>86.55 | 75<br>145 | 50.05<br>66.89 | 39.92<br>34.43 | 20<br>30    | 44<br>65 | 35 |

### 齒數比 4 ■ 模數 1.5~3

|  |        |     |          |          |           |             |                 |           |                |                |             |            |    |
|--|--------|-----|----------|----------|-----------|-------------|-----------------|-----------|----------------|----------------|-------------|------------|----|
| <b>SBS1.5-6015R</b><br><b>SBS1.5-1560L</b> | R<br>L | 1.5 | 60<br>15 | 12<br>8  | 60<br>18  | 90<br>22.5  | 90.36<br>26.09  | 32<br>56  | 24.08<br>22.95 | 21.48<br>11.45 | 12<br>10.43 | 21<br>22.5 | 12 |
| <b>SBS2 -6015R</b><br><b>SBS2 -1560L</b>   | R<br>L | 2   | 60<br>15 | 15<br>10 | 80<br>24  | 120<br>30   | 120.46<br>34.68 | 42<br>75  | 31.5<br>30.94  | 27.91<br>15.58 | 16<br>14.25 | 27<br>30   | 16 |
| <b>SBS2.5-6015R</b><br><b>SBS2.5-1560L</b> | R<br>L | 2.5 | 60<br>15 | 20<br>12 | 100<br>30 | 150<br>37.5 | 150.5<br>44.16  | 53<br>94  | 39.68<br>38.9  | 35.24<br>19.83 | 20<br>18.06 | 34<br>37.5 | 20 |
| <b>SBS3 -6015R</b><br><b>SBS3 -1560L</b>   | R<br>L | 3   | 60<br>15 | 20<br>15 | 120<br>38 | 180<br>45   | 180.57<br>52.64 | 64<br>112 | 47.61<br>44.01 | 42.64<br>22.96 | 25<br>21.12 | 41<br>43   | 22 |

【附註】表中所刊載的齒頂圓直徑，全長及齒頂距離均為理論值，因為齒頂部已倒 R 角加工，因此實際的尺寸會有所不同。

【注 1】內徑因受熱處理的影響會產生變形，如需按表中所記尺寸使用時，請再予以鉸孔等加工。

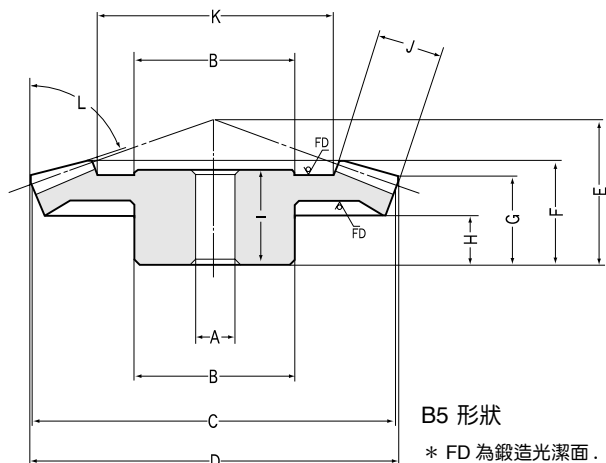

## 共同規格

|      |               |       |          |
|------|---------------|-------|----------|
| 精度等級 | JIS B 1704 4級 | 齒面硬度  | 48~53HRC |
| 齒形   | Gleason       | 表面處理  | 染黑處理     |
| 壓力角  | 20°           | 齒面精加工 | 切削       |
| 螺旋角  | 35°           | 切齒基準面 | 內徑       |
| 材質   | S45C          | 追加工   | 齒部以外可    |
| 熱處理  | 齒面高周波熱處理      |       |          |

| 支撐面直徑<br>K      | 齒頂圓錐角<br>L       | 形狀       | 容許力矩 (N·m) 注2  |                | 容許力矩 (kgf·m)           |                         | 齒隙 (mm)     | 質量 (kg)      | 產品型號                                       |
|-----------------|------------------|----------|----------------|----------------|------------------------|-------------------------|-------------|--------------|--|
|                 |                  |          | 彎曲強度           | 面壓強度           | 彎曲強度                   | 面壓強度                    |             |              |  |
| 62.24<br>23.11  | 70°29'<br>25°38' | B4<br>B3 | 30.95<br>12.16 | 21.85<br>8.741 | ( 3.156 )<br>( 1.24 )  | ( 2.228 )<br>( 0.8913 ) | 0.06 ~ 0.16 | 0.66<br>0.16 | <b>SBS2 -4518R</b><br><b>SBS2 -1845L</b>   |
| 76.53<br>26.82  | 69°50'<br>24°43' | B4<br>B3 | 61.57<br>24.18 | 44<br>17.6     | ( 6.278 )<br>( 2.466 ) | ( 4.487 )<br>( 1.795 )  | 0.07 ~ 0.17 | 1.27<br>0.29 | <b>SBS2.5-4518R</b><br><b>SBS2.5-1845L</b> |
| 92.96<br>33.41  | 70°15'<br>25°33' | B4<br>B3 | 104.4<br>41.03 | 75.36<br>30.15 | ( 10.65 )<br>( 4.184 ) | ( 7.685 )<br>( 3.074 )  | 0.08 ~ 0.18 | 2.05<br>0.45 | <b>SBS3 -4518R</b><br><b>SBS3 -1845L</b>   |
| 122.33<br>45.83 | 69°47'<br>25°22' | B4<br>B3 | 253.3<br>99.54 | 185.2<br>74.1  | ( 25.83 )<br>( 10.15 ) | ( 18.89 )<br>( 7.556 )  | 0.12 ~ 0.22 | 4.8<br>1     | <b>SBS4 -4518R</b><br><b>SBS4 -1845L</b>   |
| 156.56<br>56.90 | 69°33'<br>25°23' | B4<br>B3 | 474.2<br>186.3 | 350.3<br>140.1 | ( 48.36 )<br>( 19 )    | ( 35.72 )<br>( 14.29 )  | 0.14 ~ 0.24 | 8.7<br>2     | <b>SBS5 -4518R</b><br><b>SBS5 -1845L</b>   |

節錐角 大齒輪 68°12' 小齒輪 21°48'

|                 |                  |          |                |                |                        |                         |             |             |  |
|-----------------|------------------|----------|----------------|----------------|------------------------|-------------------------|-------------|-------------|--|
| 59.07<br>19.14  | 73°25'<br>22°50' | B4<br>B3 | 31.66<br>10.14 | 18.81<br>6.268 | ( 3.228 )<br>( 1.034 ) | ( 1.918 )<br>( 0.6392 ) | 0.06 ~ 0.16 | 0.7<br>0.1  | <b>SBS2 -4515R</b><br><b>SBS2 -1545L</b>   |
| 72.82<br>20.48  | 73°13'<br>22°22' | B4<br>B3 | 64.32<br>20.6  | 38.66<br>12.89 | ( 6.559 )<br>( 2.101 ) | ( 3.942 )<br>( 1.314 )  | 0.07 ~ 0.17 | 1<br>0.17   | <b>SBS2.5-4515R</b><br><b>SBS2.5-1545L</b> |
| 88.2<br>28.52   | 73°18'<br>22°32' | B4<br>B3 | 108.4<br>34.71 | 65.76<br>21.92 | ( 11.05 )<br>( 3.539 ) | ( 6.706 )<br>( 2.235 )  | 0.08 ~ 0.18 | 1.8<br>0.35 | <b>SBS3 -4515R</b><br><b>SBS3 -1545L</b>   |
| 118.08<br>32.24 | 73°13'<br>22°19' | B5<br>B3 | 253.3<br>81.14 | 155.9<br>51.98 | ( 25.83 )<br>( 8.274 ) | ( 15.9 )<br>( 5.301 )   | 0.12 ~ 0.22 | 4<br>0.7    | <b>SBS4 -4515R</b><br><b>SBS4 -1545L</b>   |
| 152.88<br>48.64 | 73°11'<br>22°15' | B5<br>B3 | 473.4<br>151.6 | 294.5<br>98.16 | ( 48.27 )<br>( 15.46 ) | ( 30.03 )<br>( 10.01 )  | 0.14 ~ 0.24 | 6<br>1.4    | <b>SBS5 -4515R</b><br><b>SBS5 -1545L</b>   |

節錐角 大齒輪 71°34' 小齒輪 18°26'

|                 |                  |          |                |                |                         |                         |             |              |  |
|-----------------|------------------|----------|----------------|----------------|-------------------------|-------------------------|-------------|--------------|--|
| 65.39<br>15.55  | 77°28'<br>16°54' | B4<br>B3 | 20.74<br>4.89  | 12.27<br>3.067 | ( 2.115 )<br>( 0.4986 ) | ( 1.251 )<br>( 0.3128 ) | 0.05 ~ 0.15 | 0.7<br>0.04  | <b>SBS1.5-6015R</b><br><b>SBS1.5-1560L</b> |
| 87.02<br>18.06  | 77°02'<br>16°27' | B4<br>B3 | 49.17<br>11.59 | 29.56<br>7.389 | ( 5.014 )<br>( 1.182 )  | ( 3.014 )<br>( 0.7535 ) | 0.06 ~ 0.16 | 1.6<br>0.1   | <b>SBS2 -6015R</b><br><b>SBS2 -1560L</b>   |
| 108.64<br>20.58 | 77°10'<br>17°56' | B4<br>B3 | 96.05<br>22.63 | 58.39<br>14.6  | ( 9.794 )<br>( 2.308 )  | ( 5.954 )<br>( 1.489 )  | 0.07 ~ 0.17 | 3.24<br>0.2  | <b>SBS2.5-6015R</b><br><b>SBS2.5-1560L</b> |
| 134.4<br>31.58  | 76°56'<br>17°09' | B4<br>B3 | 155.9<br>36.75 | 95.68<br>23.92 | ( 15.9 )<br>( 3.748 )   | ( 9.757 )<br>( 2.439 )  | 0.08 ~ 0.18 | 5.44<br>0.35 | <b>SBS3 -6015R</b><br><b>SBS3 -1560L</b>   |

【注2】表中容許力矩是在任意使用條件下計算的參考值。詳細內容請參考第 229 頁。

節錐角 大齒輪 75°58' 小齒輪 14°02'